Société suisse spécialisée dans les technologies de stockage d'énergie propre avec un potentiel

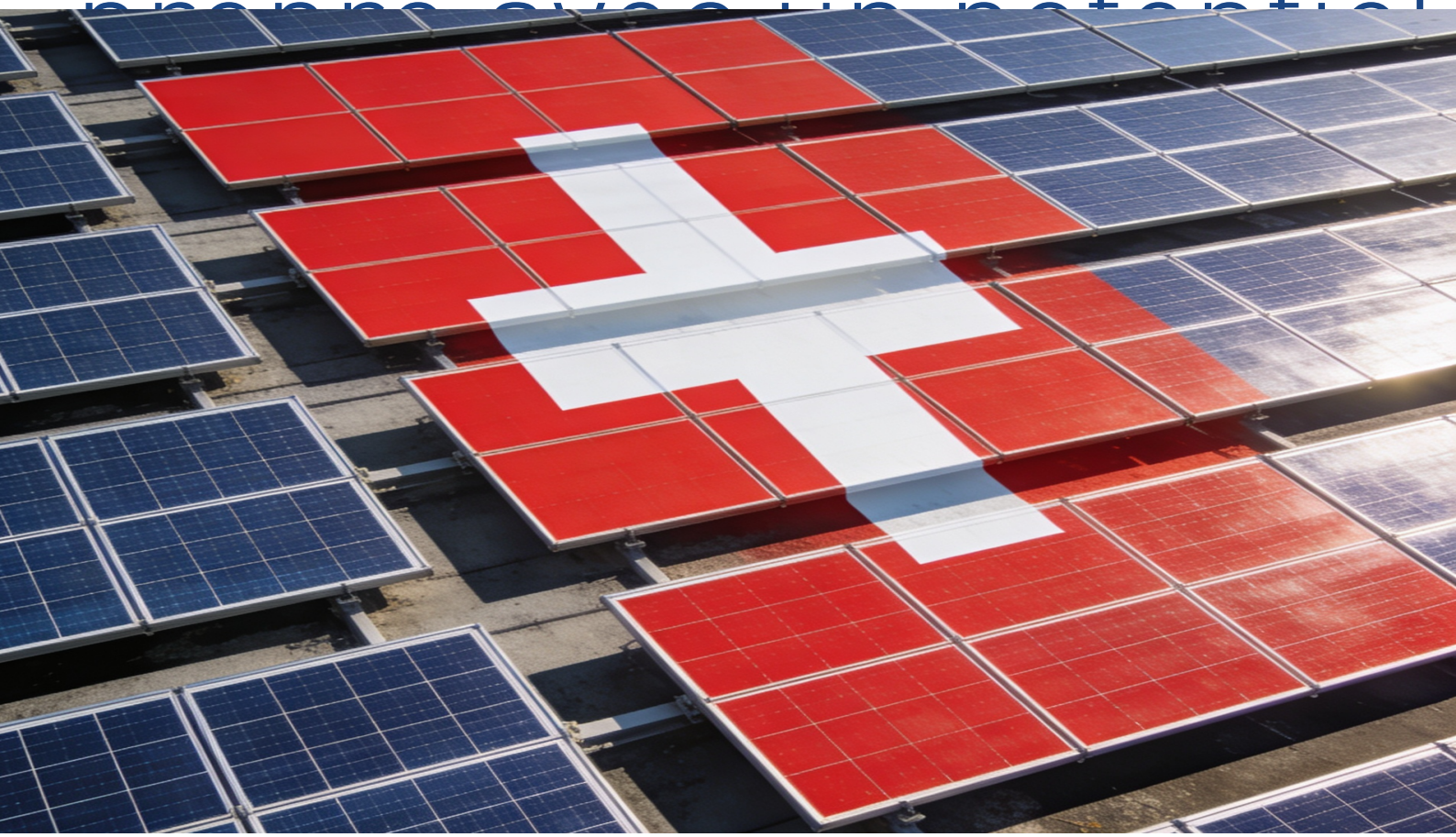

PRINTED ON: *October 16, 2026, 6:34 PM (EST)* **PUBLISHED ON:** *May 30, 2026, 3:24 PM (EST)* **UPDATED ON:** *October 16, 2026, 5:34 PM (EST)*

MERGERSCORP

Société suisse spécialisée dans les technologies de stockage d'énergie propre avec un potentiel ARR

Une entreprise suisse spécialisée dans les technologies énergétiques propres est à la recherche d'investisseurs stratégiques ou de partenaires industriels pour accélérer son expansion européenne et internationale.
L'entreprise a mis au point une plateforme technologique exclusive combinant des produits de stockage d'énergie certifiés, des processus industriels et des opérations pilotées par logiciel. D'importants investissements en R&D et un financement public de l'innovation ont permis de réduire les risques liés à la technologie, à l'architecture du produit et au modèle de déploiement.
L'entreprise introduit un modèle différencié de revenus récurrents dans le secteur du stockage en batterie, créant des revenus à long terme au-delà des ventes ponctuelles d'équipements. Sur la base de la dynamique actuelle du marché, l'entreprise estime qu'il existe un potentiel réaliste d'ARR à moyen terme de 10 à 15 millions de francs suisses en Europe, avec une opportunité globale dépassant les 100 millions de francs suisses d'ARR au fil du temps.
Le produit est déjà certifié, disponible dans le commerce et en cours de déploiement en Suisse. Les discussions sur l'expansion se poursuivent et sont avancées avec des partenaires locaux en Europe, en particulier en France, ainsi qu'en Asie (Japon).
L'entreprise répond à la demande croissante de stockage d'énergie distribuée, de résilience énergétique et de solutions industrielles circulaires. Son approche permet de réduire considérablement l'empreinte environnementale, avec une réduction des émissions de CO_2 estimée à 80 % par rapport aux solutions conventionnelles.
L'entreprise offre également la possibilité de renforcer l'empreinte industrielle suisse dans un segment stratégique des technologies de l'énergie.
Le projet a reçu le soutien d'organismes de financement publics en raison de sa durabilité, de son caractère innovant et de sa pertinence industrielle.

Faits marquants de l'investissement

- Plateforme technologique, de produits et de processus exclusive et sans risque
- Produit certifié déjà sur le marché et en cours de déploiement
- Modèle de revenus récurrents dans le secteur du stockage en batterie
- Potentiel réaliste d'ARR à moyen terme de 10 à 15 millions de francs suisses en Europe
- Potentiel global d'ARR supérieur à 100 millions de francs suisses au fil du temps
- Les possibilités d'expansion en Europe et en Asie sont déjà à l'étude
- Un positionnement fort en matière de développement durable avec une réduction des émissions de CO_2 allant jusqu'à 80%.
- Soutenu par des fonds publics pour l'innovation et le développement durable
- Possibilité de créer ou de renforcer une empreinte industrielle suisse dans le domaine du stockage de l'énergie propre

Justification de la transaction

L'entreprise recherche des investisseurs stratégiques, des partenaires industriels ou des acquéreurs capables de soutenir sa mise à l'échelle commerciale, son expansion internationale et son déploiement industriel.

GROSS REVENUE
$ 0

EBITDA
$ 0

BUSINESS TYPE
Fabrication - Technologies de l'énergie propre et systèmes d'infrastructure

COUNTRY
Suisse

BUSINESS ID
L#20261066

MERGERSCORP M&A INTERNATIONAL IS A GLOBAL BRAND OPERATED BY MERGERSUS INC.A US CORPORATION WITH REGISTERED OFFICE AT 40TH WALL STREET, SUITE #2725, NEW YORK, NEW YORK 10005, UNITED STATES OF AMERICA.

The information contained herein does not constitute an offer to sell or a solicitation of an offer or a recommendation to purchase securities under the securities laws of any jurisdiction, including the United States Securities Act of 1933, as amended, or any US state securities laws, or a solicitation to enter into any other transaction

The projected financial information contained in the Memorandum is based on judgmental estimates and assumptions made by the management of the target Company, about circumstances and events that have not yet taken place. Accordingly, there can be no assurance that the projected results will be attained. In particular, but without prejudice to the generality of the foregoing, no representation or warranty whatsoever is given in relation to the reasonableness or achievability of the projections contained in the Memorandum or in relation to the bases and assumptions underlying such projections and you must satisfy yourself in relation to the reasonableness, achievability and accuracy thereof.

By delivering this Memorandum, neither MergersUS Inc., nor its authorized agents are making any recommendations regarding the acquisition or strategies outlined herein. Interested parties shall exercise independent judgment in, and have sole responsibility for, determining whether an acquisition of the Company is suitable for them, and neither MergersUS Inc, nor its authorized agents have responsibility to, and will not, monitor the condition of interested parties to determine that an acquisition is or remains suitable for them. Among other things, suitability of an acquisition will depend upon an interested party's investment and business plans and financial situation.

This document is prepared for information purposes only. It is made available on the express understanding that it will be used for the sole purpose of assisting the recipients to decide whether they wish to proceed with a further investigation of the Proposed Transaction.

The recipients realize and agree that this document is not intended to form the basis of any investment decision or any other appraisal or decision regarding the Proposed Transaction, and does not constitute the basis for the contract which may be concluded in relation to the Proposed Transaction.

All information contained in this document may subsequently be updated and adjusted. MergersUS Inc. has not independently verified any of the information contained herein or on which this document is based. Neither the Company, nor its management or shareholders, nor MergersUS Inc. , nor any of their respective directors, partners, officers, employees or affiliates make any representation or warranty (express or implied) or accept or will accept any responsibility or liability regarding or in relation to the accuracy or completeness of the information contained in this document or any other written or oral information made available to any interested party or its advisers. Any liability in respect of any such information or any inaccuracy in or omission from the document is expressly disclaimed.

© 2026 MergersCorp M&A International. All rights reserved.

© 2026 MergersCorp M&A International. MergersCorp™ M&A International is the collective brand name of independent affiliates of MergersCorp M&A International. For more details on the nature of our affiliation, please visit us on our website https://www.mergerscorp.com/disclaimer. MergersCorp M&A International is not a registered broker-dealer under the U.S. securities laws. MergersCorp M&A International does not offer or sell securities or provide investment advice or underwriting services. The articles or publications contained in this presentation are not intended to provide specific business or investment advice. The author or MergersCorp M&A International shall not be liable for any errors or omissions, or for any loss suffered by any person or organization acting or refraining from acting as a result of the content of this website. It is recommended that specific independent advice be sought before making any business or investment decision.

MERGERSCORP

WWW.MERGERSCORP.COM