Ferme photovoltaïque de 120 MWp en Bosnie (RTB)

PRINTED ON: *October 18, 2026, 5:44 AM (EST)* **PUBLISHED ON:** *May 30, 2026, 4:01 PM (EST)* **UPDATED ON:** *October 18, 2026, 4:44 AM (EST)*

MERGERSCORP

Ferme photovoltaïque de 120 MWp en Bosnie (RTB)

Le projet Bosnia 120 MW Solar PV est un projet d'énergie renouvelable de taille moyenne conçu pour fournir une électricité propre et fiable au réseau national. Avec toutes les autorisations clés obtenues et l'accès au réseau en place, le projet est dans sa phase finale de pré-construction, entièrement préparé pour le déploiement des capitaux et la préparation immédiate de la construction.

Principaux éléments du projet

- Capacité installée : 120 MWp
- Production annuelle prévue : 213 600 MWh
- Facteur de rendement : 1 780 kWh par kWc installé
- Connexion au réseau : Ligne de transmission de 110 kV approuvée et sécurisée (toutes les dispositions juridiques ont été prises).
- Terrains et permis : Tous les permis requis ont été obtenus (environnement, utilisation du sol, construction).
- Statut du projet : Stade de développement avancé – prêt pour la construction

Aperçu financier

- Coût total du projet : 106 millions d'euros
- OPEX annuel : 1,46 million d'euros
- Potentiel de revenus : Au tarif de 62 €/MWh, le revenu annuel prévu est de 15,5 millions d'euros.
- Flux de trésorerie net annuel moyen : ~14 millions d'euros
- Taux de rendement interne des fonds propres : 17 %.
- Période de récupération des fonds propres : 5,2 ans
- VAN (taux d'actualisation de 12 %) : 12 millions d'euros
- Coût moyen de l'énergie (LCOE) : 30 €/MWh
- Financement : Le financement de la dette de premier rang a été obtenu et ratifié par les institutions bancaires.

Marché et potentiel d'investissement

La stratégie nationale de la Bosnie en matière d'énergie donne la priorité à une forte expansion de la capacité des énergies renouvelables, en mettant l'accent sur l'énergie solaire afin de réduire la dépendance à l'égard des importations d'énergie. Ce projet s'inscrit parfaitement dans les objectifs nationaux de décarbonisation et présente un faible risque de développement, étant donné que les permis et la connexion au réseau sont entièrement garantis.

Il s'agit d'un investissement stable et à long terme dans les infrastructures, qui offre des rendements ajustés au risque attrayants dans un contexte d'amélioration de l'environnement réglementaire et du marché de l'énergie.

Structure du capital : Le financement de la dette de premier rang a été obtenu et ratifié avec succès par les institutions bancaires.

Note : Le vendeur recherche activement un partenaire stratégique pour une participation de 20 à 30 % dans le projet.

TARGET PRICE
$ 20,000,000

GROSS REVENUE
$ 11,880,000

EBITDA
$ 10,630,000

BUSINESS TYPE
Énergies renouvelables - Énergie solaire photovoltaïque

COUNTRY
Bosnie

BUSINESS ID
L#20261046

MERGERSCORP M&A INTERNATIONAL IS A GLOBAL BRAND OPERATED BY MERGERSUS INC.A US CORPORATION WITH REGISTERED OFFICE AT 40TH WALL STREET, SUITE #2725, NEW YORK, NEW YORK 10005, UNITED STATES OF AMERICA.

Clause de non-responsabilité

Tous les chiffres financiers, projections et mesures de performance présentés dans ce document sont indicatifs et basés sur des hypothèses actuelles. Les résultats réels peuvent varier en raison de facteurs tels que l'inflation, les fluctuations des taux de change, les changements réglementaires et les conditions du marché, comme la dépréciation des devises ou la volatilité des prix de l'énergie.

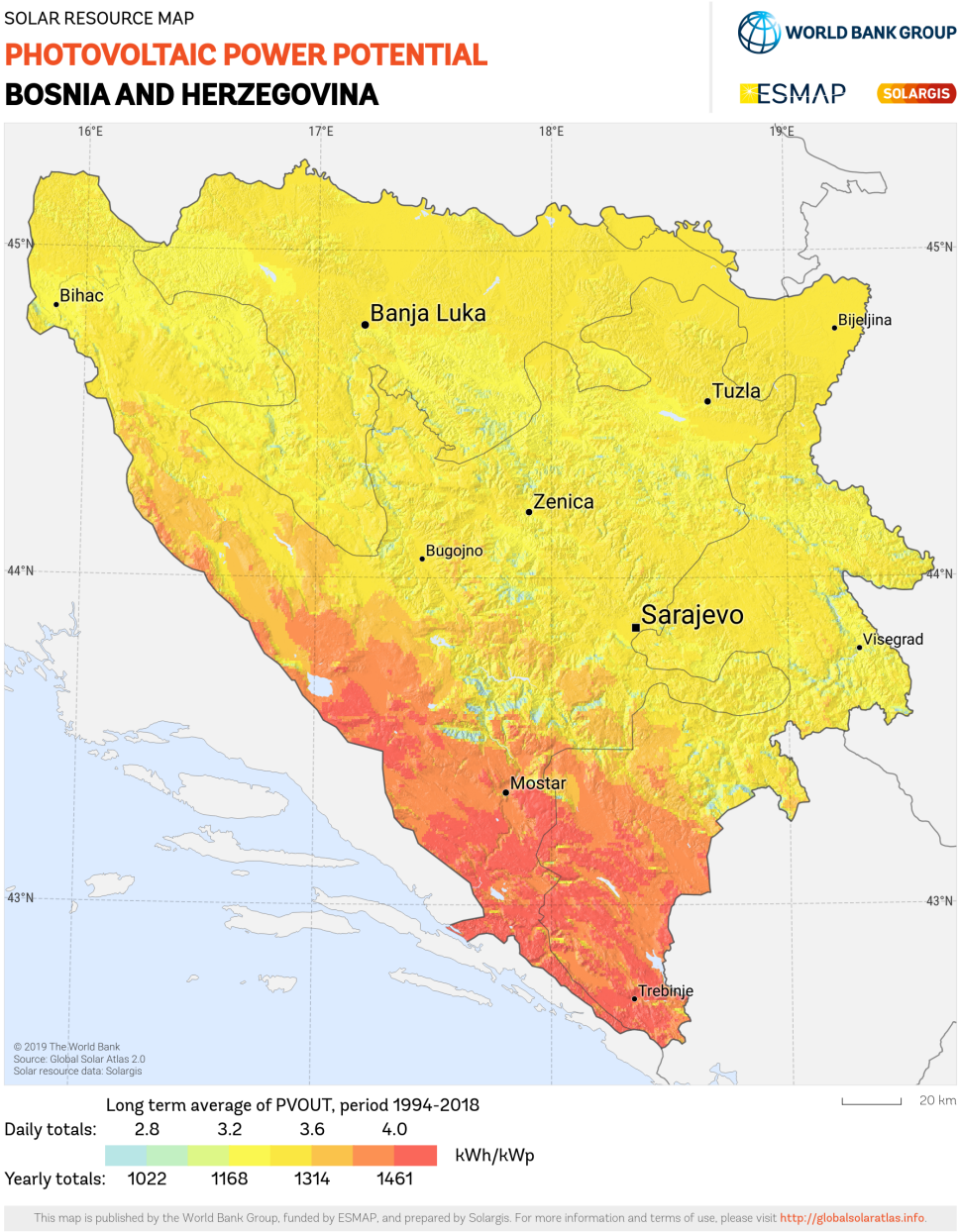

Prévisions financières

Paramètres financiers / techniques	Valeur / Détails
Statut de l'annonce / Localisation	Prêt à monter (RTB) / Bosnie
Prix de vente demandé	**11 500 000 USD**
Capacité installée	**120 MWc**
Estimation du total des dépenses d'investissement (CAPEX)	**~84 000 000 € – 90 000 000 €**(référence d'environ 0,70 à 0,75 million d'euros par MW)
Production annuelle prévue	**environ 180 000 MWh**(Facteur de rendement : environ 1 500 kWh/kWc)
Tarif d'électricité forfaitaire	**environ 66 € / MWh**
Chiffre d'affaires brut annuel estimé	**~11 880 000 €**

MERGERSCORP M&A INTERNATIONAL IS A GLOBAL BRAND OPERATED BY MERGERSUS INC.A US CORPORATION WITH REGISTERED OFFICE AT 40TH WALL STREET, SUITE #2725, NEW YORK, NEW YORK 10005, UNITED STATES OF AMERICA.

Paramètres financiers / techniques	Valeur / Détails
Coûts d'exploitation annuels estimés	**~1 250 000 €**(exploitation et entretien, baux fonciers, assurances, frais administratifs)
EBITDA annuel estimé	**environ 10 630 000 €**(Chiffre d'affaires moins charges d'exploitation)
Marge EBITDA implicite	**~89,5 %**

MERGERSCORP M&A INTERNATIONAL IS A GLOBAL BRAND OPERATED BY MERGERSUS INC.A US CORPORATION WITH REGISTERED OFFICE AT 40TH WALL STREET, SUITE #2725, NEW YORK, NEW YORK 10005, UNITED STATES OF AMERICA.

The information contained herein does not constitute an offer to sell or a solicitation of an offer or a recommendation to purchase securities under the securities laws of any jurisdiction, including the United States Securities Act of 1933, as amended, or any US state securities laws, or a solicitation to enter into any other transaction

The projected financial information contained in the Memorandum is based on judgmental estimates and assumptions made by the management of the target Company, about circumstances and events that have not yet taken place. Accordingly, there can be no assurance that the projected results will be attained. In particular, but without prejudice to the generality of the foregoing, no representation or warranty whatsoever is given in relation to the reasonableness or achievability of the projections contained in the Memorandum or in relation to the bases and assumptions underlying such projections and you must satisfy yourself in relation to the reasonableness, achievability and accuracy thereof.

By delivering this Memorandum, neither MergersUS Inc., nor its authorized agents are making any recommendations regarding the acquisition or strategies outlined herein. Interested parties shall exercise independent judgment in, and have sole responsibility for, determining whether an acquisition of the Company is suitable for them, and neither MergersUS Inc, nor its authorized agents have responsibility to, and will not, monitor the condition of interested parties to determine that an acquisition is or remains suitable for them. Among other things, suitability of an acquisition will depend upon an interested party's investment and business plans and financial situation.

This document is prepared for information purposes only. It is made available on the express understanding that it will be used for the sole purpose of assisting the recipients to decide whether they wish to proceed with a further investigation of the Proposed Transaction.

The recipients realize and agree that this document is not intended to form the basis of any investment decision or any other appraisal or decision regarding the Proposed Transaction, and does not constitute the basis for the contract which may be concluded in relation to the Proposed Transaction.

All information contained in this document may subsequently be updated and adjusted. MergersUS Inc. has not independently verified any of the information contained herein or on which this document is based. Neither the Company, nor its management or shareholders, nor MergersUS Inc. , nor any of their respective directors, partners, officers, employees or affiliates make any representation or warranty (express or implied) or accept or will accept any responsibility or liability regarding or in relation to the accuracy or completeness of the information contained in this document or any other written or oral information made available to any interested party or its advisers. Any liability in respect of any such information or any inaccuracy in or omission from the document is expressly disclaimed.

© 2026 MergersCorp M&A International. All rights reserved.

© 2026 MergersCorp M&A International. MergersCorp™ M&A International is the collective brand name of independent affiliates of MergersCorp M&A International. For more details on the nature of our affiliation, please visit us on our website https://www.mergerscorp.com/disclaimer. MergersCorp M&A International is not a registered broker-dealer under the U.S. securities laws. MergersCorp M&A International does not offer or sell securities or provide investment advice or underwriting services. The articles or publications contained in this presentation are not intended to provide specific business or investment advice. The author or MergersCorp M&A International shall not be liable for any errors or omissions, or for any loss suffered by any person or organization acting or refraining from acting as a result of the content of this website. It is recommended that specific independent advice be sought before making any business or investment decision.

MERGERSCORP

WWW.MERGERSCORP.COM